Генеральный план
Екатеринкинского сельского поселения
Кадыйского муниципального района
Костромской области
Опорный план

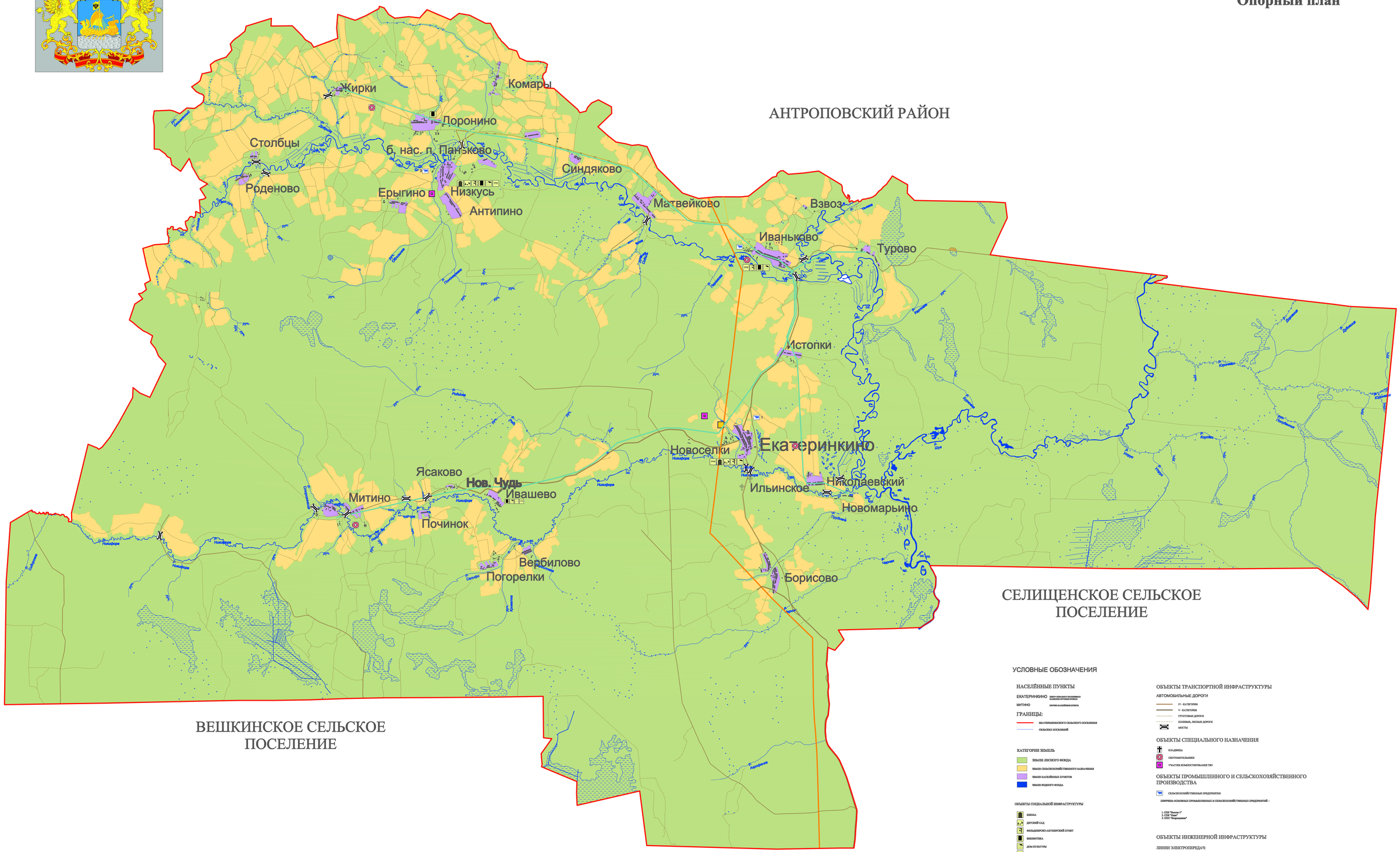

УСЛОВНЫЕ ОБОЗНАЧЕНИЯ

НАСЕЛЁННЫЕ ПУНКТЫ

ЕКАТЕРИНКИНО — ЦЕНТР СЕЛЬСКОГО ПОСЕЛЕНИЯ И ВЫШЕЛЕЖАЩИЕ НАСЕЛЕННЫЕ ПУНКТЫ

МИТИНО — ПРОЧИЕ НАСЕЛЕННЫЕ ПУНКТЫ

ГРАНИЦЫ:

- ЕКАТЕРИНКИНСКОГО СЕЛЬСКОГО ПОСЕЛЕНИЯ
- СЕЛЬСКИХ ПОСЕЛЕНИЙ

КАТЕГОРИИ ЗЕМЕЛЬ

- ЗЕМЛИ ЛЕСНОГО ФОНДА
- ЗЕМЛИ СЕЛЬСКОХОЗЯЙСТВЕННОГО НАЗНАЧЕНИЯ
- ЗЕМЛИ НАСЕЛЁННЫХ ПУНКТОВ
- ЗЕМЛИ ВОДНОГО ФОНДА

ОБЪЕКТЫ СОЦИАЛЬНОЙ ИНФРАСТРУКТУРЫ

- ШКОЛА
- ДЕТСКИЙ САД
- ФЕЛЬДШЕРСКО-АКУШЕРСКИЙ ПУНКТ
- БИБЛИОТЕКА
- ДОМ КУЛЬТУРЫ
- ПОЧТА
- МАГАЗИН

ОБЪЕКТЫ ТРАНСПОРТНОЙ ИНФРАСТРУКТУРЫ

АВТОМОБИЛЬНЫЕ ДОРОГИ

- IV - КАТЕГОРИИ
- V - КАТЕГОРИИ
- ГРУНТОВЫЕ ДОРОГИ
- ПОЛЕВЫЕ, ЛЕСНЫЕ ДОРОГИ
- МОСТЫ

ОБЪЕКТЫ СПЕЦИАЛЬНОГО НАЗНАЧЕНИЯ

- КЛАДБИЩА
- СКОТОМОГИЛЬНИКИ
- УЧАСТКИ ВОЗМОЖНОГО ПРОВЕДЕНИЯ ТБО

ОБЪЕКТЫ ПРОМЫШЛЕННОГО И СЕЛЬСКОХОЗЯЙСТВЕННОГО ПРОИЗВОДСТВА

- СЕЛЬСКОХОЗЯЙСТВЕННЫЕ ПРЕДПРИЯТИЯ

ПЕРЕЧЕНЬ ОСНОВНЫХ ПРОМЫШЛЕННЫХ И СЕЛЬСКОХОЗЯЙСТВЕННЫХ ПРЕДПРИЯТИЙ :

1. СПК "Ивачев-2"
2. СПК "Ковш"
3. ООО "Новомарьино"

ОБЪЕКТЫ ИНЖЕНЕРНОЙ ИНФРАСТРУКТУРЫ

ЛИНИИ ЭЛЕКТРОПЕРЕДАЧ:

- 35 кВ
- 10 кВ

- ЭЛЕКТРИЧЕСКИЕ ПОДСТАНЦИИ
- АРТЕЗИАНСКИЕ СКВАЖИНЫ

Заказ МК №127

Заказчик: Администрация Екатеринкинского сельского поселения Кадыйского муниципального района Костромской области

Генеральный план

Изм.	Кол.	Лист	Подпись	Дата
Директор		Плотник		
Нач. отд.		Миронов		
ГИП		Плотник		
Архитектор		Петрофанов		

Екатеринкинского сельского поселения Кадыйского муниципального района Костромской области	Стадия	Лист	Листов
Опорный план М1:25000	ООО "ПАЛЛ" г.Ивново		