Генеральный план
Екатеринкинского сельского поселения
Кадыйского муниципального района
Костромской области
Основной чертеж

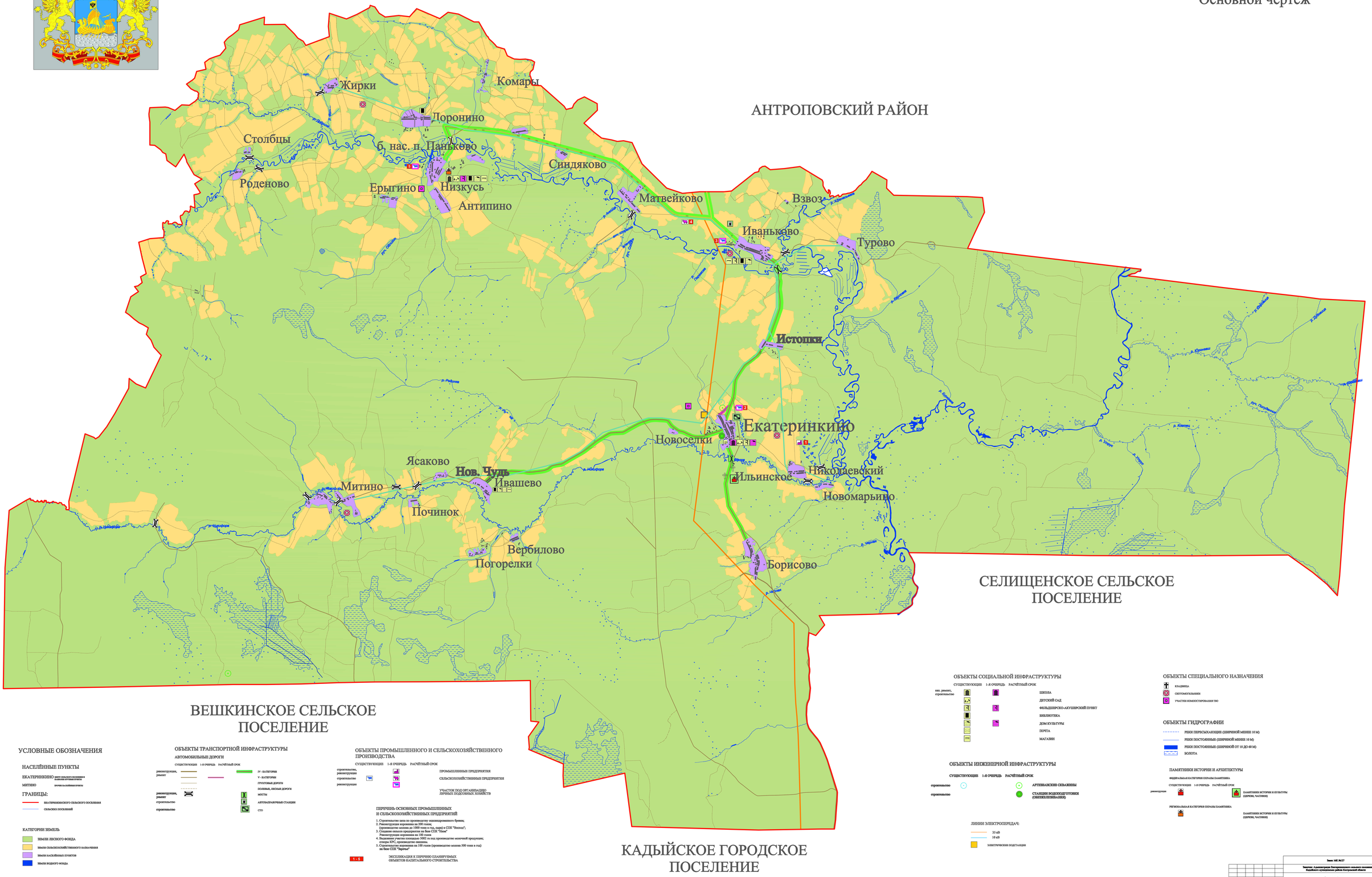

УСЛОВНЫЕ ОБОЗНАЧЕНИЯ

НАСЕЛЁННЫЕ ПУНКТЫ

ЕКАТЕРИНКИНО — центр сельского поселения и выделен красным пунктиром

МИТИНО — прочие населённые пункты

ГРАНИЦЫ:

- ЕКАТЕРИНКИНСКОГО СЕЛЬСКОГО ПОСЕЛЕНИЯ
- СЕЛЬСКИХ ПОСЕЛЕНИЙ

КАТЕГОРИИ ЗЕМЕЛЬ

- ЗЕМЛИ ЛЕСНОГО ФОНДА
- ЗЕМЛИ СЕЛЬСКОХОЗЯЙСТВЕННОГО НАЗНАЧЕНИЯ
- ЗЕМЛИ НАСЕЛЁННЫХ ПУНКТОВ
- ЗЕМЛИ ВОДНОГО ФОНДА

ОБЪЕКТЫ ТРАНСПОРТНОЙ ИНФРАСТРУКТУРЫ

АВТОМОБИЛЬНЫЕ ДОРОГИ

	СУЩЕСТВУЮЩИЕ	1-Я ОЧЕРЕДЬ	РАСЧЁТНЫЙ СРОК	
реконструкция, ремонт				IV - КАТЕГОРИИ
				V - КАТЕГОРИИ
				ГРУНТОВЫЕ ДОРОГИ
				ПОЛЕВЫЕ, ЛЕСНЫЕ ДОРОГИ
реконструкция, ремонт				МОСТЫ
строительство				АВТОВАЛАРОЧНЫЕ СТАНЦИИ
строительство				СТО

ОБЪЕКТЫ ПРОМЫШЛЕННОГО И СЕЛЬСКОХОЗЯЙСТВЕННОГО ПРОИЗВОДСТВА

	СУЩЕСТВУЮЩИЕ	1-Я ОЧЕРЕДЬ	РАСЧЁТНЫЙ СРОК	
строительство, реконструкция				ПРОМЫШЛЕННЫЕ ПРЕДПРИЯТИЯ
строительство				СЕЛЬСКОХОЗЯЙСТВЕННЫЕ ПРЕДПРИЯТИЯ
реконструкция				УЧАСТОК ПОД ОРГАНИЗАЦИЮ ЛИЧНЫХ ПОДСОБНЫХ ХОЗЯЙСТВ

ПЕРЕЧЕНЬ ОСНОВНЫХ ПРОМЫШЛЕННЫХ И СЕЛЬСКОХОЗЯЙСТВЕННЫХ ПРЕДПРИЯТИЙ

1. Строительство цеха по производству оцинкованного бревна;
2. Реконструкция коровника на 200 голов;
   (производство молока до 1000 тонн в год, сыра) в СПК "Восход";
3. Создание сельхоз предприятия на базе СПК "Плес"
   Реконструкция коровника на 100 голов
4. Выделение участка площадью 5002 га под производство молочной продукции;
   отхорм КРС, производство свинины.
5. Строительство коровника на 100 голов (производство молока 500 тонн в год)
   на базе СПК "Вперёд"

1 - 5 — ЭКСПЛИКАЦИЯ К ПЕРЕЧНЮ ПЛАНИРУЕМЫХ ОБЪЕКТОВ КАПИТАЛЬНОГО СТРОИТЕЛЬСТВА

ОБЪЕКТЫ СОЦИАЛЬНОЙ ИНФРАСТРУКТУРЫ

	СУЩЕСТВУЮЩИЕ	1-Я ОЧЕРЕДЬ	РАСЧЁТНЫЙ СРОК	
кап. ремонт, строительство				ШКОЛА
				ДЕТСКИЙ САД
				ФЕЛЬДШЕРСКО-АКУШЕРСКИЙ ПУНКТ
				БИБЛИОТЕКА
				ДОМ КУЛЬТУРЫ
				ПОЧТА
				МАГАЗИН

ОБЪЕКТЫ ИНЖЕНЕРНОЙ ИНФРАСТРУКТУРЫ

	СУЩЕСТВУЮЩИЕ	1-Я ОЧЕРЕДЬ	РАСЧЁТНЫЙ СРОК	
строительство				АРТЕЗИАНСКИЕ СКВАЖИНЫ
строительство				СТАНЦИИ ВОДОПОДГОТОВКИ (ОБЕЗЖЕЛЕЗИВАНИЕ)

ЛИНИИ ЭЛЕКТРОПЕРЕДАЧ:

- 35 кВ
- 10 кВ
- ЭЛЕКТРИЧЕСКИЕ ПОДСТАНЦИИ

ОБЪЕКТЫ СПЕЦИАЛЬНОГО НАЗНАЧЕНИЯ

- КЛАДБИЩА
- СКОТОМОГИЛЬНИКИ
- УЧАСТКИ КОМПОСТИРОВАНИЯ ТБО

ОБЪЕКТЫ ГИДРОГРАФИИ

- РЕКИ ПЕРЕСЫХАЮЩИЕ (ШИРИНОЙ МЕНЕЕ 10 М)
- РЕКИ ПОСТОЯННЫЕ (ШИРИНОЙ МЕНЕЕ 10 М)
- РЕКИ ПОСТОЯННЫЕ (ШИРИНОЙ ОТ 10 ДО 60 М)
- БОЛОТА

ПАМЯТНИКИ ИСТОРИИ И АРХИТЕКТУРЫ

ФЕДЕРАЛЬНАЯ КАТЕГОРИЯ ОХРАНЫ ПАМЯТНИКА

	СУЩЕСТВУЮЩИЕ	1-Я ОЧЕРЕДЬ	РАСЧЁТНЫЙ СРОК	
реконструкция				ПАМЯТНИКИ ИСТОРИИ И КУЛЬТУРЫ (ЦЕРКВИ, ЧАСОВНИ)

РЕГИОНАЛЬНАЯ КАТЕГОРИЯ ОХРАНЫ ПАМЯТНИКА

- ПАМЯТНИКИ ИСТОРИИ И КУЛЬТУРЫ (ЦЕРКВИ, ЧАСОВНИ)

Заказ МК №127

Заказчик: Администрация Екатеринкинского сельского поселения
Кадыйского муниципального района Костромской области

Генеральный план

Изм.	Кол.	Лист	Подпись	Дата
Директор		Плотник		
Нач. отд.		Маслова		
ГАП		Плотник		
Архитектор		Погорбова		

Екатеринкинского сельского поселения
Кадыйского муниципального района
Костромской области

Стадия	Лист	Листов

Основной чертеж
М1:25000

ООО "БАЗА"
г.Иваново