Генеральный план
Екатеринкинского сельского поселения
Кадыйского муниципального района
Костромской области
Схема развития объектов транспортной инфраструктуры

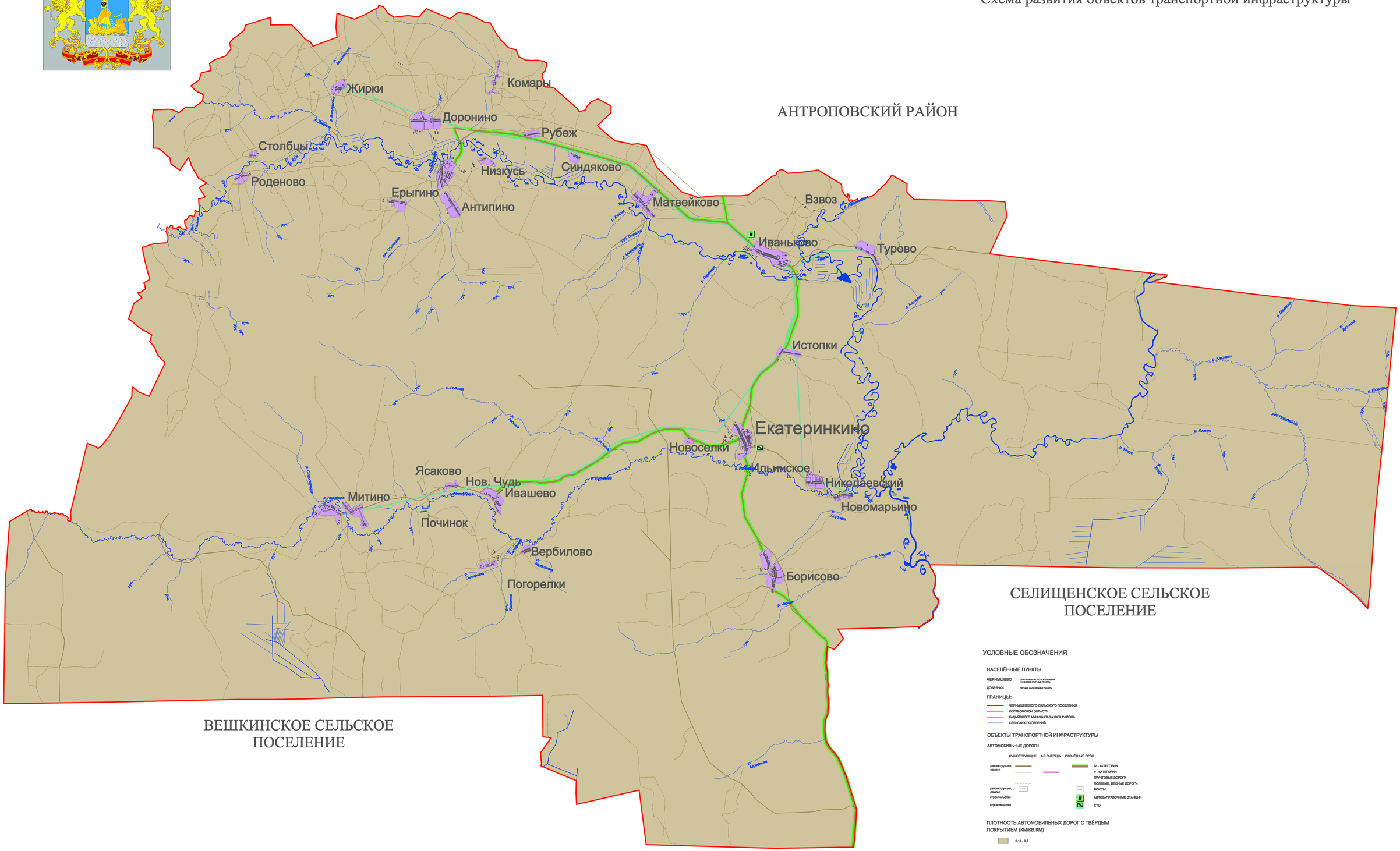

УСЛОВНЫЕ ОБОЗНАЧЕНИЯ

НАСЕЛЁННЫЕ ПУНКТЫ

ЧЕРНЫШЕВО — ЦЕНТР СЕЛЬСКОГО ПОСЕЛЕНИЯ И ЧИНОВНИК ПРОЧИЕ ПУНКТЫ

ДОБРЯНИН — ПРОЧИЕ НАСЕЛЁННЫЕ ПУНКТЫ

ГРАНИЦЫ:

- ЧЕРНЫШЕВСКОГО СЕЛЬСКОГО ПОСЕЛЕНИЯ
- КОСТРОМСКОЙ ОБЛАСТИ
- КАДЫЙСКОГО МУНИЦИПАЛЬНОГО РАЙОНА
- СЕЛЬСКИХ ПОСЕЛЕНИЙ

ОБЪЕКТЫ ТРАНСПОРТНОЙ ИНФРАСТРУКТУРЫ

АВТОМОБИЛЬНЫЕ ДОРОГИ

	СУЩЕСТВУЮЩИЕ	1-Я ОЧЕРЕДЬ	РАСЧЁТНЫЙ СРОК	
реконструкция, ремонт				IV - КАТЕГОРИИ
				V - КАТЕГОРИИ
				ГРУНТОВЫЕ ДОРОГИ
				ПОЛЕВЫЕ, ЛЕСНЫЕ ДОРОГИ
реконструкция, ремонт				МОСТЫ
строительство				АВТОЗАПРАВОЧНЫЕ СТАНЦИИ
строительство				СТО

ПЛОТНОСТЬ АВТОМОБИЛЬНЫХ ДОРОГ С ТВЁРДЫМ ПОКРЫТИЕМ (КМ/КВ.КМ)

0,11 - 0,2

Заказ №С №127

Заказчик: Администрация Екатеринкинского сельского поселения Кадыйского муниципального района Костромской области

Генеральный план

Изм.	Кол.	Лист	Докум.	Подпись	Дата
Директор		Плотник			
Нач. отд.		Миронов			
ГАП		Плотник			
Архитектор		Погорбов			

Екатеринкинского сельского поселения Кадыйского муниципального района Костромской области

Схема развития объектов транспортной инфраструктуры М1:25000

Стадия	Лист	Листов

ООО "БАЗА" г.Иваново